



**SCUOLA SECONDARIA STATALE DI PRIMO GRADO**  
**“GIOVANNI BOVIO”**  
**VIALE C. COLOMBO, 202 – 71121 FOGGIA**



Tel. e Fax 0881/634000

C.M. FGMM00400C

C.F.80030660718

Codice Univoco UF4537

www.bovionlinefoggia.gov.it

fgmm00400c@istruzione.it

fgmm00400c@pec.istruzione.it



Prot.n. 2580-II.5

Foggia, 19/09/2020

**Comunicazione n. 7**

**Ai Sigg. DOCENTI**  
**Ai GENITORI DEGLI ALUNNI**  
**e, p.c. AI DSGA**  
**SEDE**

**Oggetto: Inizio Attività Didattiche e Turnazione Classi**

Il Dirigente scolastico comunica, alle cortesi SS.VV. che, in relazione all'evolversi dell'organizzazione scolastica, è emersa la possibilità di iniziare le attività didattiche il giorno **24/09/2020** come da calendario predisposto dalla Giunta Regionale della Regione Puglia anziché il giorno 28/09/2020 come da Ordinanza Sindacale n. 72 del 18/09/2020, previa richiesta in tal senso da parte del sottoscritto. Questo a seguito di una ulteriore valutazione dello scrivente, insieme al Responsabile del servizio di prevenzione e protezione dai rischi, sulle condizioni di sicurezza di questa Scuola. Tanto, in attesa di una rettifica dell'O.S. citata, a seguito della quale sarà ufficializzata la data di inizio delle lezioni.

Si comunicano inoltre, in allegato alla presente, le turnazioni delle classi (di mattina e di pomeriggio) a settimane alterne con i percorsi con le indicazioni di ingresso e di uscita degli alunni. Tali percorsi sono visibili sia sul Sito Web (nella sezione dedicata) che sul RE.

Scusandosi per il disagio creatosi porge cordiali saluti.

Il Dirigente scolastico  
Prof. Pasquale Palmisano  
Firma autografa sostituita a mezzo stampa ai sensi  
e per gli effetti dell'art. 3, c. 2 D.Lgs n. 39/93

## TURNAZIONE CLASSI A.S. 2020-21

<b>PIANO</b>	<b>N° AULA</b>	<b>CLASSE</b>	<b>N° ALUNNI</b>	<b>TURNO</b>
RIALZATO	AULA MAGNA	3B	24	M/P
RIALZATO	8	2B/3E	22/23	M/P
RIALZATO	9	2H/2F	18/20	M/P
RIALZATO	10	1H/1E	21/21	M/P
RIALZATO	11	3H/3F	20/20	M/P
PRIMO	23	1L/1I	22/22	M/P
PRIMO	24	2L/2I	22/22	M/P
PRIMO	25	3L/3A	22/22	M/P
PRIMO	26	3M/3C	23/23	M/P
PRIMO	27	2D/2A	22/22	M/P
PRIMO	28	3D/1A	19/20	M/P
PRIMO	29	1D/1C	18/20	M/P
PRIMO	30	2M/2C	19/20	M/P
PRIMO	31	1M/1G	18/20	M/P
PRIMO	32	3N/2G	21/21	M/P
PRIMO	33	1B/3G	19/20	M/P

### **IPOTESI INIZIO LEZIONI IL 24/09/2020:**

Turno di mattina: h8,20 (classi ubicate al 1° piano) h8,25 (classi ubicate al piano rialzato) - 12,30

CLASSI: 1-2-3 **B**; 1-2-3 **D**; 1-2-3 **H**; 1-2-3 **L**; 1-2-3 **M**; 3 **N**

Turno pomeridiano: h14,20 (classi ubicate al 1° piano) h14,25 (classi ubicate al piano rialzato) - 18,30

CLASSI: 1-2-3 **A**; 1-2-3 **C**; 1-2-3 **E**; 1-2-3 **F**; 1-2-3 **G**; 1-2 **I**

**N.B.:** ciascuna ora di lezione sarà di 50'

### **TEMPORALITÀ DELLA TURNAZIONE:**

a settimane alterne fino al 31 ottobre 2020 secondo il seguente calendario:

	<b>1° Periodo</b>	<b>2° Periodo</b>	<b>3° Periodo</b>	<b>4° Periodo</b>
	24/09 - 03/10/2020	05/10 – 13/10/2020	14/10 – 22/10/2020	23/10 - 31/10/2020
<b>Mattina</b>	Sezioni: <b>B,D,H,L,M,N</b>	Sezioni: <b>A,C,E,F,G,I</b>	Sezioni: <b>B,D,H,L,M,N</b>	Sezioni: <b>A,C,E,F,G,I</b>
<b>Pomeriggio</b>	Sezioni: <b>A,C,E,F,G,I</b>	Sezioni: <b>B,D,H,L,M,N</b>	Sezioni: <b>A,C,E,F,G,I</b>	Sezioni: <b>B,D,H,L,M,N</b>

Il Dirigente scolastico  
 Prof. Pasquale Palmisano  
 Firma autografa sostituita a mezzo stampa ai sensi  
 e per gli effetti dell'art. 3, c. 2 D.Lgs n. 39/93

## PERCORSI DI ENTRATA/USCITA

LE **ENTRATE** SARANNO SCAGLIONATE IN DUE FASCE ORARIE: ALLE ORE 8,20/8,25 PER LE CLASSI DEL TURNO DI MATTINA E 14,20/14,25 PER LE CLASSI DEL TURNO DI POMERIGGIO.

**(Per entrambi i turni entreranno prima le classi situate al primo piano!)**

LE **USCITE** SARANNO SCAGLIONATE IN DUE FASCE ORARIE: ALLE ORE 12,25/12,30 PER LE CLASSI DEL TURNO DI MATTINA E 18,25/18,30 PER LE CLASSI DEL TURNO DI POMERIGGIO.

**(Per entrambi i turni usciranno prima le classi situate al primo piano!)**

I PERCORSI, BIDIREZIONALI, SARANNO SEGNALATI DA STRISCE DI COLORI DIVERSI A SECONDA DEL COLORE DEL CANCELLO DA CUI SI ENTRERÀ SECONDO IL SEGUENTE SCHEMA:

ore 8,20 (turno a.m.) e 14,20 (turno p.m.): alunni classi 1° piano

- CLASSI COLLOCATE NELLE AULE n° 29-30-31-32-33: ingresso **cancello rosso** da via Mastelloni e **percorso rosso** (con salita al piano mediante scala di emergenza)
- CLASSI COLLOCATE NELLE AULE n° 23-24-25-26-27-28: ingresso **cancello blu** da viale Colombo e **percorso blu** con salita al piano mediante scalinata interna)

ore 8,25 (turno a.m.) e 14,25 (turno p.m.): alunni classi piano rialzato

- CLASSE COLLOCATA NELL'AULA n° 8: ingresso **cancello giallo** da viale Colombo e **percorso giallo**
- CLASSI COLLOCATE NELLE AULE n° 9-10-11 E NELL'AULA MAGNA: ingresso **cancello blu** da viale Colombo e **percorso blu**

PER LE USCITE SI SEGUIRÀ IL PERCORSO INVERSO A QUELLO DI ENTRATA TENENDO PRESENTE CHE LE CLASSI DEL PRIMO PIANO USCIRANNO ALLE ORE 12,25 (TURNO DI MATTINA) E 18,25 (TURNO DI POMERIGGIO) MENTRE LE CLASSI DEL PIANO RIALZATO ALLE ORE 12,30 (TURNO DI MATTINA) ED ALLE ORE 18,30 (TURNO DI POMERIGGIO).

**La scansione oraria sarà di 50' come da tabella:**

Turno a.m.	ora	orario	Turno p.m.	ora	orario
	1^	8,20		9,10	1^
2^	9,10	10,00	2^	15,10	16,00
3^	10,00	10,50	3^	16,00	16,50
4^	10,50	11,40	4^	16,50	17,40
5^	11,40	12,30	5^	17,40	18,30

**N.B.: I CORSI MUSICALI avranno una scansione oraria di 60' e la lezione potrà prevedere una durata max. di 2h**

**Saranno svolti sia in orario antimeridiano che pomeridiano, in base alla turnazione, una volta a settimana per ciascun alunno (da concordare con il docente).**

Il Dirigente scolastico  
Prof. Pasquale Palmisano  
Firma autografa sostituita a mezzo stampa ai sensi  
e per gli effetti dell'art. 3, c. 2 D.Lgs n. 39/93

**Scuola Secondaria Statale Primo Grado  
"GIOVANNI BOVIO"**

Viale C. Colombo, 202 - 71121 Foggia  
tel. 0881-634000  
url: <http://www.bovionlinefoggia.gov.it>  
e-mail: fgmm0400c@istruzione.it

**Dirigente Scolastico**  
Prof. Pasquale Palmisano

**PIANO TERRA**

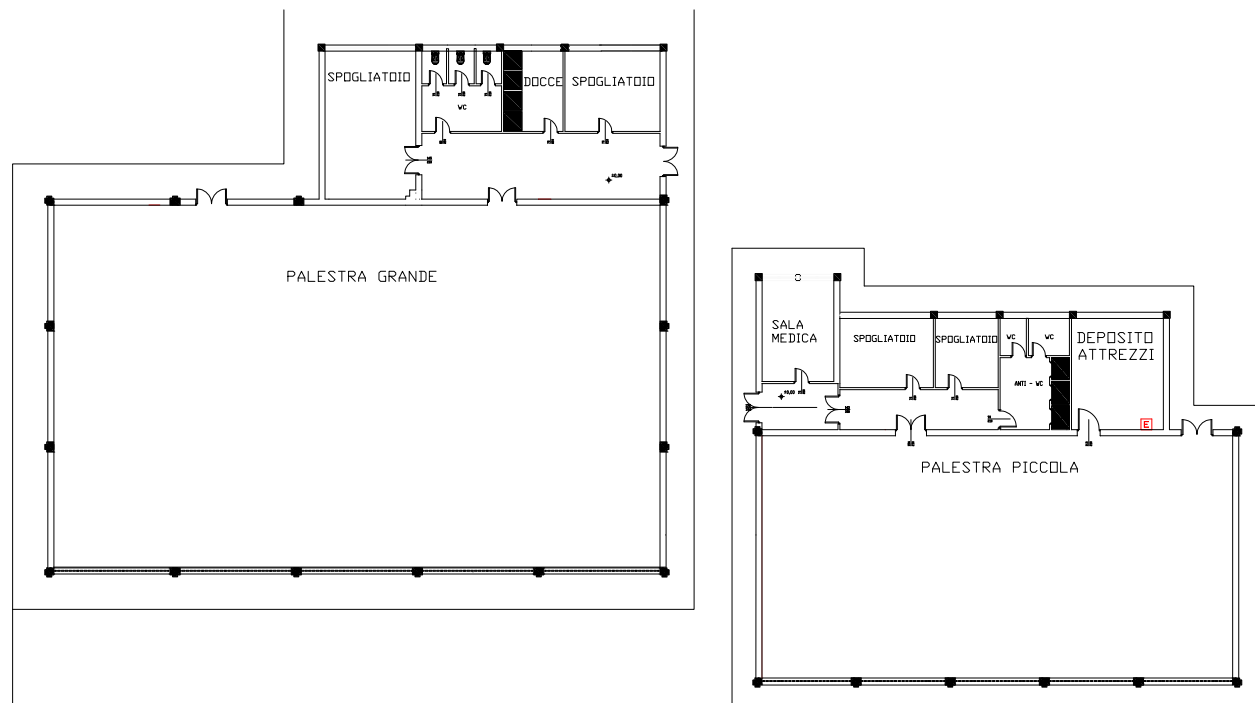

**PIANO  
DI  
ENTRATA-USCITA  
PIANOTERRA**

Settembre 2020

rev. \_\_\_\_\_

VIA P. MASTELLONI

**CHIAMATE DI SOCCORSO**

- Vigili del Fuoco 115
- Carabinieri 112
- Polizia 113
- Pronto Soccorso 118
- Polizia Municipale 0881-790511
- Croce Rossa Italiana 0881-721730

**Intervento DEFIBRILLATORE**  
Tel. 0881 634000

lun.mart.giov.ven.: 08:20-13:20; 15:00-19:30  
merc.: 08:20-13:20; 15:00-17:30  
sab.: 08:20-12:20

VIA P. MASTELLONI

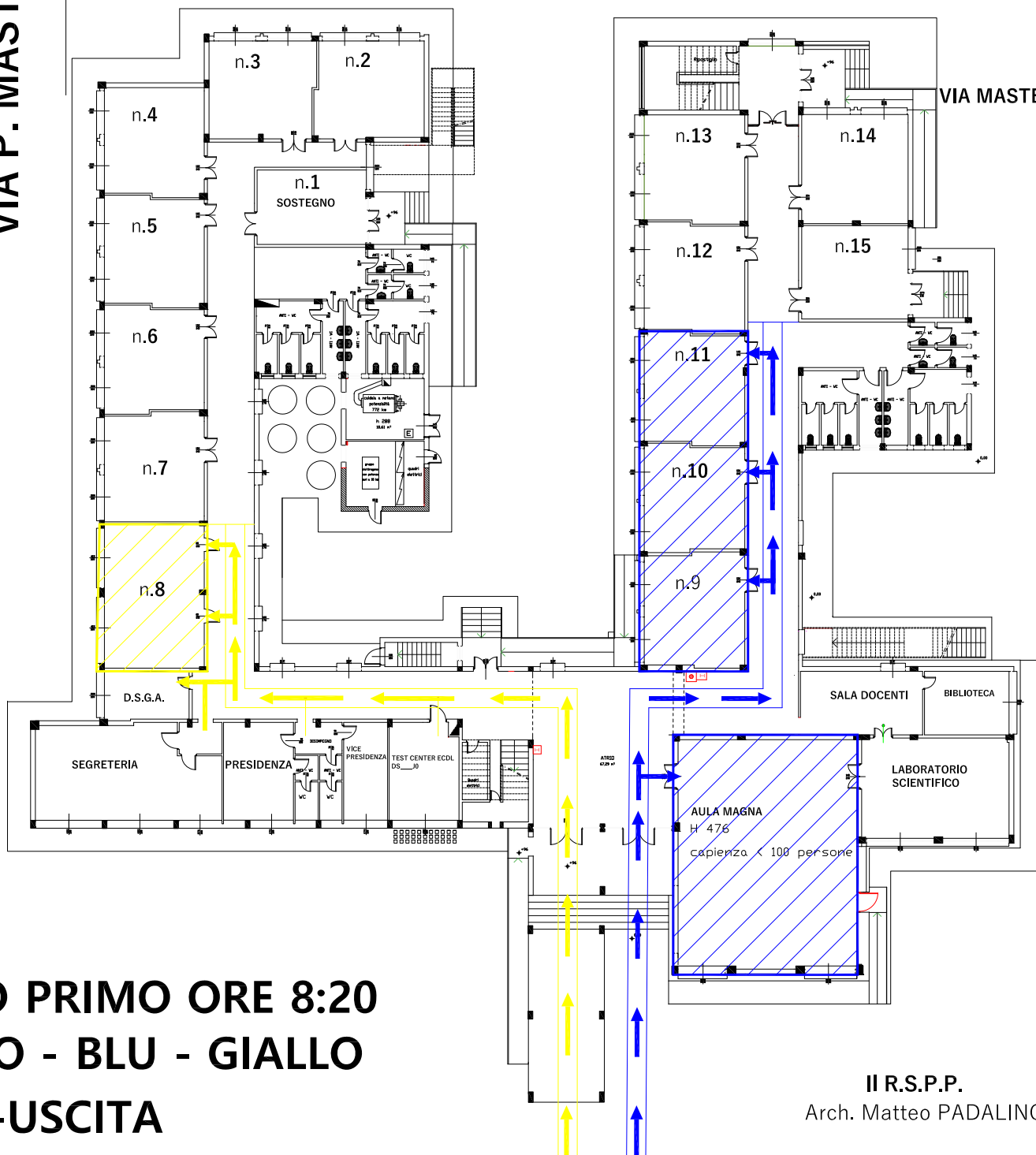

Scuola Materna Comunale "F. APORTI"

**II R.S.P.P.**  
Arch. Matteo PADALINO



VIALE C. COLOMBO

**INGRESSO PIANO PRIMO ORE 8:20  
CANCELLO ROSSO - BLU - GIALLO  
SIA IN ENTRATA-USCITA**

# PRIMO PIANO

Scuola Secondaria Statale Primo Grado  
"GIOVANNI BOVIO"

Viale C. Colombo, 202 -71121 Foggia  
tel. 0881-634000  
url: <http://www.bovionlinefoggia.gov.it>  
e-mail: fgmm0400c@istruzione.it

Dirigente Scolastico  
Prof. Pasquale Palmisano

## PIANO DI ENTRATA-USCITA PRIMO PIANO

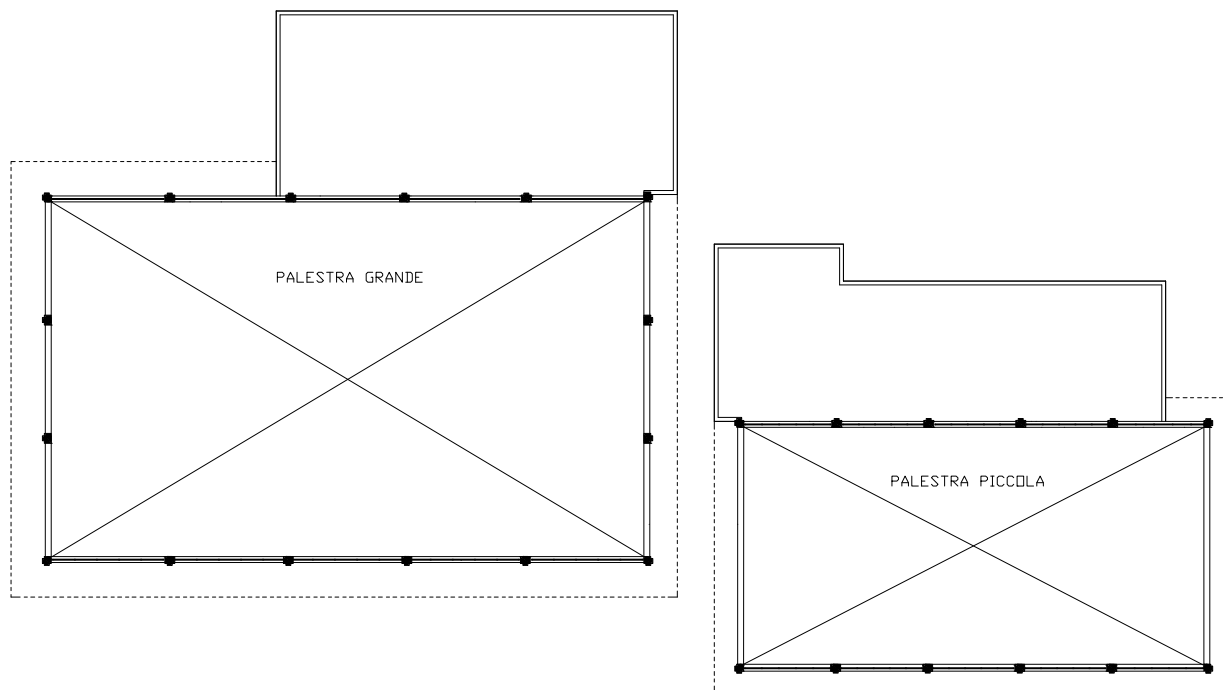

Settembre 2020

rev. \_\_\_\_\_

### CHIAMATE DI SOCCORSO

Vigili del Fuoco 115

Carabinieri 112

Polizia 113

Pronto Soccorso 118

Polizia Municipale 0881-790511

Croce Rossa Italiana 0881-721730

Intervento DEFIBRILLATORE

Tel. 0881 634000

lun.mart.giov.ven.: 08:20-13:20; 15:00-19:30

merc.: 08:20-13:20; 15:00-17:30

sab.: 08:20-12:20

VIA P. MASTELLONI

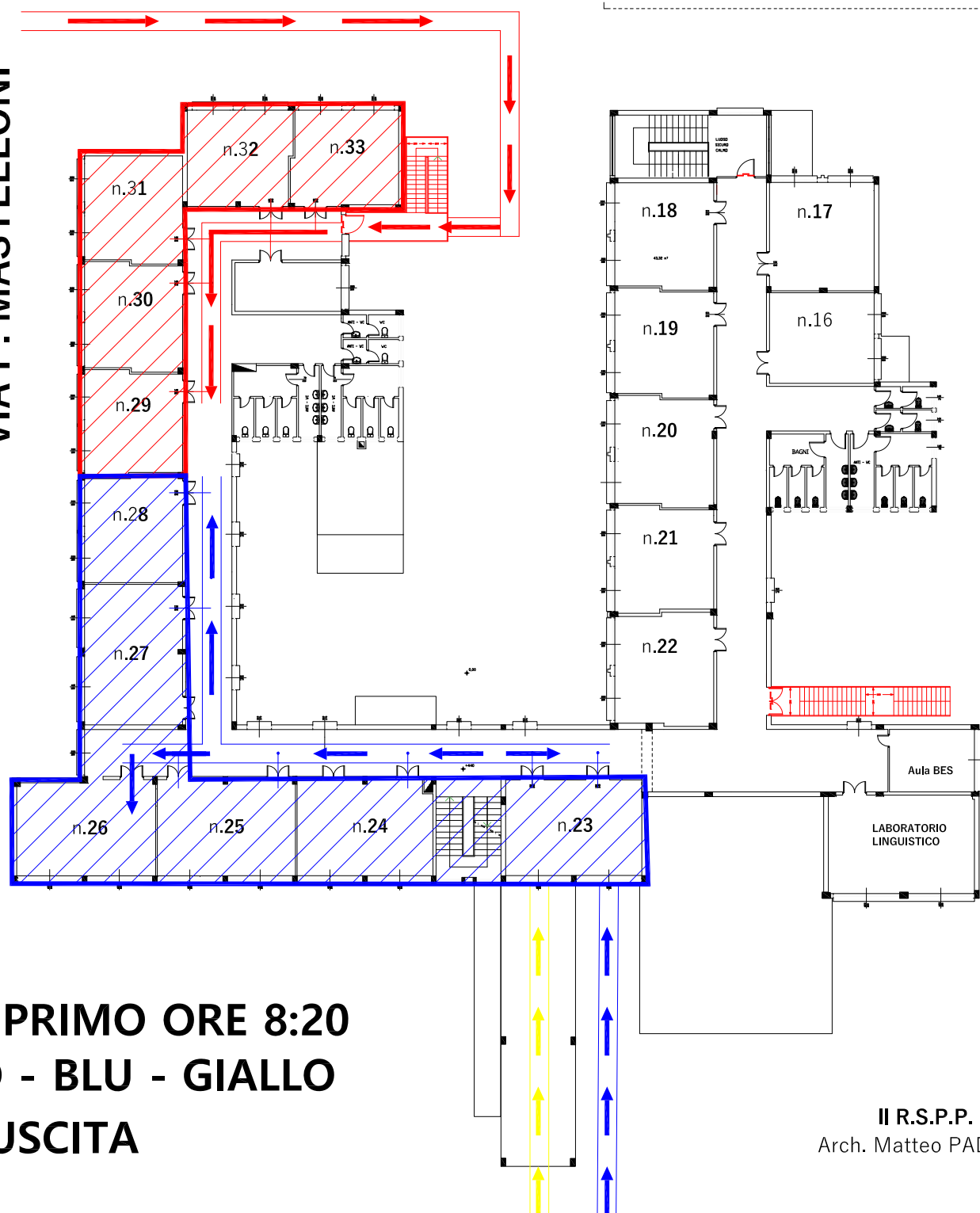

Il R.S.P.P.  
Arch. Matteo PADALINO

**INGRESSO PIANO PRIMO ORE 8:20  
CANCELLO ROSSO - BLU - GIALLO  
SIA IN ENTRATA-USCITA**

VIALE C. COLOMBO

